VORREI POS

Il compagno di lavoro che Vorrei per la vendita in cassa

Vorrei POS è un software ideato per la gestione dei punti vendita, siano essi semplici negozi così come reti vendita strutturate o aziende con uno o più punti vendita.

Accattivante nel design, completo semplice ed intuitivo nell'utilizzo, è uno strumento ideale per il punto cassa, fruibile con touch screen e/o dispositivi wireless quali iPad o Tablet generici.

Le caratteristiche funzionali e la parametrizzazione spinta riescono a soddisfare le esigenze dei più svariati settori, quali ad esempio :

Negozi di ogni tipo
Bar e ristoranti
Strutture alberghiere ed Hospitality
Agriturismo
Spacci aziendali
. . .

Connettore specifico per :

SAP Business One

Semplice e veloce gestione dei punti cassa dislocati e distribuiti, connessi con SAP Business One ed ERP generici, per una puntuale gestione dei magazzini, approvvigionamenti e scrittura dei risultati contabili e finanziari.

effepi informatica

EFFEPI INFORMATICA SRL
Via Borsieri, 28 - 22100 COMO
Tel. +39 031 262184
info@effepi-informatica.it

SAP® Partner
Open Ecosystem

iPad, Sistemi POS Integrati, PC

Interfaccia grafica con chiare immagini dei prodotti, gestibili direttamente dal punto vendita o ereditabili dal sistema ERP.

Categorie o gruppi articoli configurabili come tasti per scelta rapida con raggruppamento dei relativi prodotti, oltre alle sezioni Home e Preferiti.

Ideale per utilizzo con Touch screen capacitivi che ne rendono semplice e fluido l'utilizzo.

Un semplice sistema di back office, permette la gestione autonoma dei prodotti anche non provenienti dal sistema ERP con assegnazione immagini mediante foto ed assegnazione diretta al prodotto stesso, gestione dei clienti, dei listini prezzi e dei punti vendita.

Un semplice programma gestisce la lettura di prodotti, categorie, tabelle, clienti da SAP Business One o altro ERP. Una funzione specifica permette le scritture di scarico magazzino, i corrispettivi e le fatture nel sistema gestionale.

Abilitazione del punto vendita per la creazione di nuovi clienti, emissione delle fatture, creazione veloce di prodotti con prezzi e immagini da fotocamera.

Configurazione indipendente di ogni prodotto per ogni punto vendita gestito con abilitazione alla vendita, distinzione dei prezzi anche per cliente.

VORREI POS

Il compagno di lavoro che Vorrei per la vendita in cassa

Front End

Il front end di Vorrei POS, semplice ed intuitivo, permette l'identificazione dell'operatore e lo svolgimento di tutte le funzioni di cassa a lui permesse.

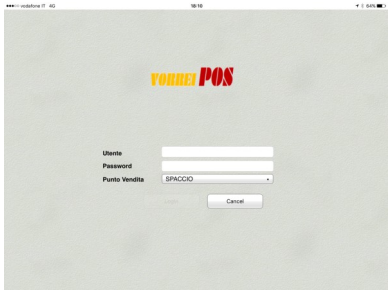

- ◊ Login operatore
- ◊ Definizione del punto vendita
- ◊ Selezione prodotto con tocco o barcode
- ◊ Tastierino per digitazione diretta importi o per multipli di quantità

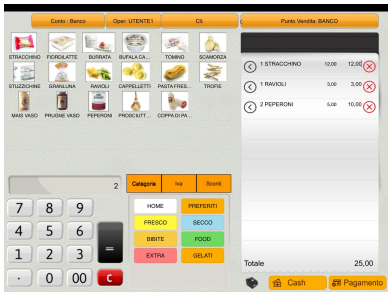

- ◊ Gestione sconti e maggiorazioni su i prodotti a scontrino
- ◊ Modifica quantità e prezzi
- ◊ Scelta del lotto di vendita ove necessario ed indicazione in chiaro su scontrino o fattura
- ◊ Creazione immediata di Conti sospesi e scontrini paralleli
- ◊ Modalità pagamento multiple
- ◊ Gestione di alcune operazioni di back office secondo diritti assegnati
- ◊ Tasti di scelta rapida
- ◊ Emissione scontrini / Fatture
- ◊ Ristampa documenti

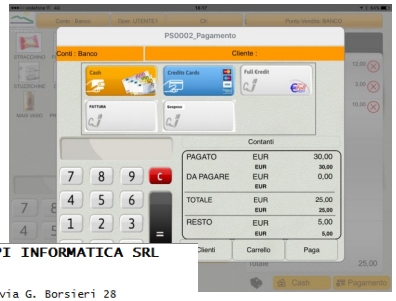

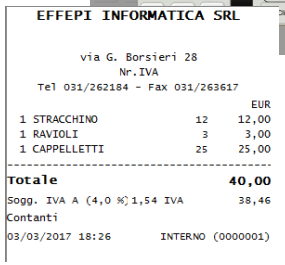
EFFEPI INFORMATICA SRL

via G. Borsieri 28
Nr.IVA
Tel 031/262184 - Fax 031/263617

		EUR
1 STRACCHINO	12	12,00
1 RAVIOLI	3	3,00
1 CAPPELLETTI	25	25,00
Totale		**40,00**
Sogg. IVA A (4,0 %) 1,54 IVA		38,46

Contanti
03/03/2017 18:26 INTERNO (0000001)

EFFEPI INFORMATICA SRL
Via Borsieri, 28 - 22100 COMO
Tel. +39 031 262184
info@effepi-informatica.it

SAP® Partner
Open Ecosystem

Back Office

Il semplice back office di Vorrei POS abilita la gestione di tutte le operazioni di manutenzione dati e collegamento con il sistema SAP Business One o altro ERP. Una semplice procedura connette il sistema all'ERP e, secondo una sofisticata parametrizzazione, importa prodotti, prezzi, categorie , tabelle e clienti, producendo un sistema POS Front End pronto all'uso con immagini e tasti categorie pronti come definiti in SAP Business One.

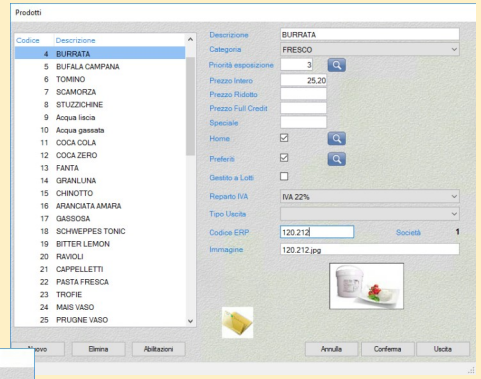

Appositi programmi permettono poi:

- ◊ Parametrizzazione sistema

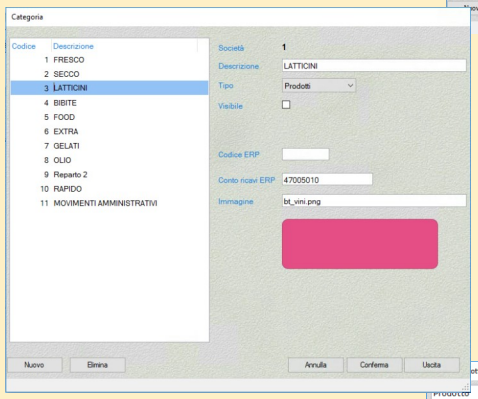

- ◊ Gestione tasti categorie e gruppi articoli (tasti scelta rapida)
- ◊ Modalità di pagamento
- ◊ Tipologie sconti
- ◊ Punti vendita (magazzini di SAP/B1)
- ◊ Gestione prodotti
- ◊ Abilitazione prodotti e prezzi

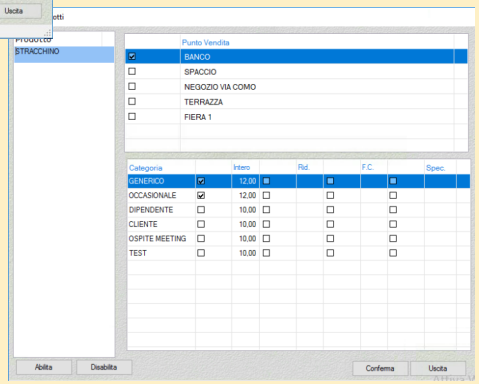

- ◊ Gestione clienti
- ◊ Tabelle IVA e varie

Una sezione di utilities consente inoltre :

- ♦ La ristampa scontrino
- ♦ Lo storno scontrino
- ♦ I riepiloghi giornaliero e mensili

Nel sistema back office di Vorrei POS sono presenti anche i programmi che permettono l'aggiornamento dei dati di SAP Business One o altro ERP, compreso lo scarico magazzino e le scritture contabili dei corrispettivi periodici e fatture.

La gestione dei KIT permette la vendita di prodotti con distinta base e scarico dei relativi componenti.

Una specifica gestione permette lo scarico dei prodotti a lotti/scadenza e aggiornamento del magazzino in SAP Business One.